

HZE Bericht 2016

Erste Ergebnisse - Datenbasis 2014

Entwicklungen bei der Inanspruchnahme und den Ausgaben erzieherischer Hilfen in NRW



Arbeitsstelle Kinder- und Jugendhilfestatistik
(Forschungsverbund Deutsches Jugendinstitut e.V.
/ Technische Universität Dortmund)
LWL-Landesjugendamt Westfalen
LVR-Landesjugendamt Rheinland



Inhalt

- 1. Hilfen zur Erziehung im Überblick**
- 2. Auswertung zur Inanspruchnahme und zur Klientel der erzieherischen Hilfen**
 - Leistungssegmente und Hilfearten
 - Alter der Adressaten(inn)en
 - Geschlechtsspezifische Inanspruchnahme
 - Migrationshintergrund
 - Erziehungsberatung
 - Eingliederungshilfe für seelisch behinderte junge Menschen
 - Wirtschaftliche Situation (Transferleistungsbezug) der Hilfen zur Erziehung und Eingliederungshilfe in Anspruch nehmenden Familien
 - Unplanmäßige Beendigungen von Hilfen zur Erziehung
 - Hilfen zur Erziehung aufgrund einer vorangegangenen Gefährdungseinschätzung nach § 8a SGB VIII
- 3. Öffentliche Ausgaben für Hilfen zur Erziehung, Eingliederungshilfen und Hilfen für junge Volljährige**
- 4. Ausblick / Transferveranstaltung 2016**

1. Hilfen zur Erziehung im Überblick

Hilfen zur Erziehung im Überblick

- 12% mehr Hilfen zur Erziehung zwischen 2008 und 2014 – mehr Zuwachs als im Vorjahr
- Höchste Inanspruchnahme von Hilfen zur Erziehung nach wie vor im Übergangsalter von der Grundschule zur weiterführenden Schule
- Kaum Veränderungen bei der Geschlechterverteilung der Adressat(inn)en der Hilfen zur Erziehung – Jungen sind nach wie vor die Hauptklientel
- Etwa jeder dritte junge Mensch in den Hilfen zur Erziehung hat Elternteile ausländischer Herkunft – 17% sprechen zuhause hauptsächlich kein Deutsch
- Leichter Anstieg der Erziehungsberatung bei Jungen und Mädchen
- Fallzahlenanstieg bei den Eingliederungshilfen hält an – Inanspruchnahme bei Jungen mehr als doppelt so hoch wie bei Mädchen
- Anteil Alleinerziehender in Hilfen zur Erziehung liegt erstmalig über der 50%-Marke – alleinerziehende Hilfeempfänger/-innen besonders von prekären Lebenslagen betroffen
- Unplanmäßige Beendigungen bei 44% der Hilfen zur Erziehung – mehr als jede zweite Heimerziehung wird nicht planmäßig beendet
- 14% der Hilfen zur Erziehung werden aufgrund einer Gefährdungseinschätzung der Jugendämter gewährt – bei fast jeder vierten Vollzeitpflege geht ein „8a-Verfahren“ voraus
- Anstieg der „HzE-Aufwendungen“ auf rund 2,3 Mrd. EUR

2. Auswertungen zur Inanspruchnahme und zur Klientel der erzieherischen Hilfen

Leistungssegmente und Hilfearten (HzE insgesamt)

Hilfen zur Erziehung (einschl. der Hilfen für junge Volljährige) in Nordrhein-Westfalen; 2008 bis 2014 (Aufsummierung der am 31.12. andauernden und innerhalb des Jahres beendeten Leistungen; Angaben absolut)

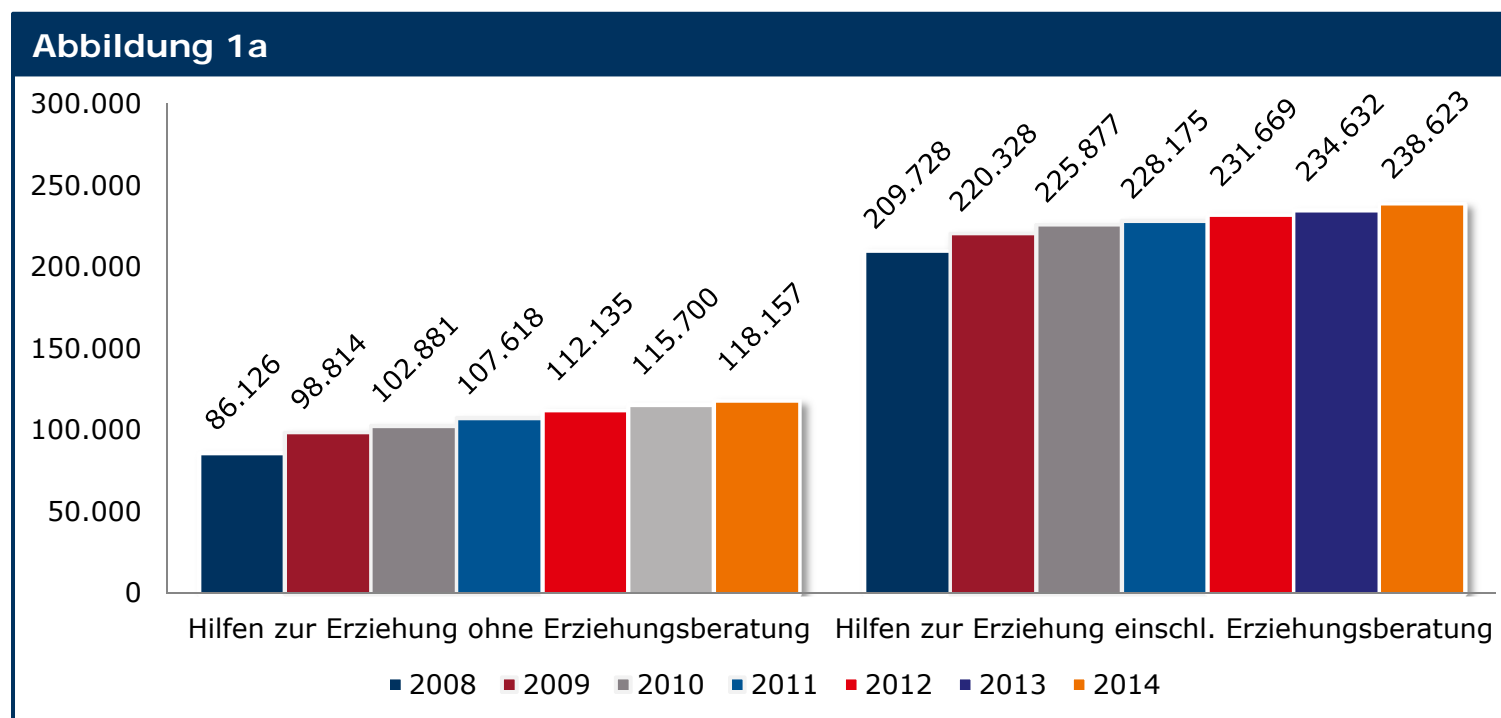

Leistungssegmente und Hilfearten (HzE insgesamt)

Hilfen zur Erziehung (einschl. der Hilfen für junge Volljährige) in Nordrhein-Westfalen; 2008 bis 2014 (Aufsummierung der am 31.12. andauernden und innerhalb des Jahres beendeten Leistungen; Inanspruchnahme pro 10.000 der unter 21-Jährigen)

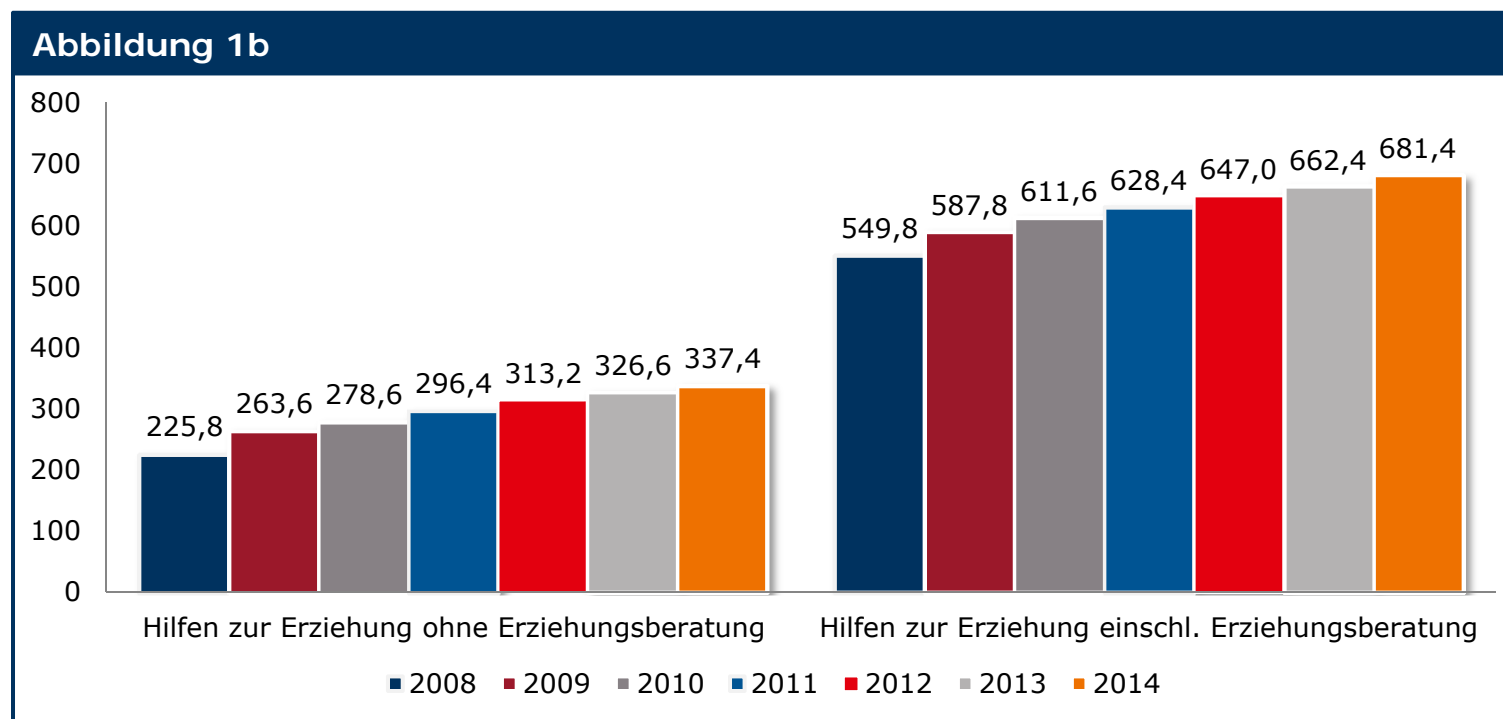

Leistungssegmente und Hilfearten (HzE insgesamt)

Hilfen zur Erziehung (einschl. der Hilfen für junge Volljährige) nach Leistungssegmenten in Nordrhein-Westfalen; 2008 und 2014 (Aufsummierung der am 31.12. andauernden und der innerhalb des Jahres beendeten Leistungen; Angaben absolut)

| Tabelle 1a | HzE insgesamt (Anzahl der Hilfen) | | HzE insgesamt (Anzahl der jungen Menschen) | | HzE ohne Erziehungsberatung (Anzahl der jungen Menschen) | |
|----------------------------------|--------------------------------------|----------------|--|----------------|---|----------------|
| | 2008 | 2014 | 2008 | 2014 | 2008 | 2014 |
| Leistungssegmente absolut | | | | | | |
| Insgesamt | 209.728 | 238.623 | 238.135 | 271.885 | 114.533 | 151.419 |
| dv. Erziehungsberatung | 123.602 | 120.466 | 123.602 | 120.466 | / | / |
| dv. ambulante Hilfen | 45.165 | 63.624 | 73.572 | 96.886 | 73.572 | 96.886 |
| dv. stationäre Hilfen | 40.961 | 54.533 | 40.961 | 54.533 | 40.961 | 54.533 |

Leistungssegmente und Hilfearten (HzE insgesamt)

Hilfen zur Erziehung (einschl. der Hilfen für junge Volljährige) nach Leistungssegmenten in Nordrhein-Westfalen; 2008 und 2014 (Aufsummierung der zum 31.12. eines Jahres andauernden und der innerhalb eines Jahres beendeten Leistungen; Anteil am Leistungsspektrum in %)

| Tabelle 1b | HzE insgesamt (Anzahl der Hilfen) | | HzE insgesamt (Anzahl der jungen Menschen) | | HzE ohne Erziehungsberatung (Anzahl der jungen Menschen) | |
|---------------------------------|--------------------------------------|--------------|--|--------------|---|--------------|
| | 2008 | 2014 | 2008 | 2014 | 2008 | 2014 |
| Leistungssegmente (in %) | | | | | | |
| Insgesamt | 100,0 | 100,0 | 100,0 | 100,0 | 100,0 | 100,0 |
| dv. Erziehungsberatung | 58,9 | 50,5 | 51,9 | 44,3 | / | / |
| dv. ambulante Hilfen | 21,5 | 26,7 | 30,9 | 35,6 | 64,2 | 64,0 |
| dv. stationäre Hilfen | 19,5 | 22,9 | 17,2 | 20,1 | 35,8 | 36,0 |

Leistungssegmente und Hilfearten (HzE insgesamt)

Hilfen zur Erziehung (einschl. der Hilfen für junge Volljährige) nach Leistungssegmenten in Nordrhein-Westfalen; 2008 und 2014 (Aufsummierung der zum 31.12. eines Jahres andauernden und der innerhalb eines Jahres beendeten Leistungen; Anzahl der Hilfen/Zahl der erreichten jungen Menschen pro 10.000 der unter 21-Jährigen)

| Tabelle 1c | HzE insgesamt (Anzahl der Hilfen) | | HzE insgesamt (Anzahl der jungen Menschen) | | HzE ohne Erziehungsberatung (Anzahl der jungen Menschen) | |
|---|--------------------------------------|--------------|--|--------------|---|--------------|
| | 2008 | 2014 | 2008 | 2014 | 2008 | 2014 |
| Anzahl der Hilfen/Zahl der erreichten jungen Menschen pro 10.000 der unter 21-Jährigen | | | | | | |
| Insgesamt | 549,8 | 681,4 | 624,2 | 776,3 | 300,2 | 432,4 |
| dv. Erziehungsberatung | 324,0 | 344,0 | 324,0 | 344,0 | / | / |
| dv. ambulante Hilfen | 118,4 | 181,7 | 192,9 | 276,6 | 192,9 | 276,6 |
| dv. stationäre Hilfen | 107,4 | 155,7 | 107,4 | 155,7 | 107,4 | 155,7 |

Leistungssegmente und Hilfearten (ambulante HzE)

Ambulante Hilfen zur Erziehung (einschl. der Hilfen für junge Volljährige) nach Hilfearten in Nordrhein-Westfalen; 2008 und 2014 (Aufsummierung der am 31.12. andauernden und der innerhalb des Jahres beendeten Leistungen; Angaben absolut; Anteil am Leistungsspektrum in %, Inanspruchnahme pro 10.000 der unter 21-Jährigen)

| Leistungen | Anzahl | | | | Inanspruchnahme | | |
|---|---------------|--------------|---------------|--------------|-----------------|--------------|---------------------------------------|
| | Absolut 2008 | Anteil in % | Absolut 2014 | Anteil in % | 2008 | 2014 | Veränderung der Inanspruchnahmepunkte |
| Ambulante Hilfen Anzahl jg. Menschen | 73.572 | 100,0 | 96.886 | 100,0 | 192,9 | 276,6 | 83,7 |
| dv. SPFH (§ 31) Anzahl jg. Menschen | 36.347 | 49,4 | 45.506 | 47,0 | 95,3 | 129,9 | 34,6 |
| dv. § 27,2 Anzahl jg. Menschen | 21.893 | 29,8 | 32.319 | 33,4 | 57,4 | 92,3 | 34,9 |
| dv. Soziale Gruppenarbeit (§ 29) | 2.170 | 2,9 | 2.774 | 2,9 | 5,7 | 7,9 | 2,2 |
| dv. Erziehungsbeistandschaft (§ 30) | 5.445 | 7,4 | 8.296 | 8,6 | 14,3 | 23,7 | 9,4 |
| dv. Betreuungshelfer (§ 30) | 1.032 | 1,4 | 858 | 0,9 | 2,7 | 2,4 | -0,3 |
| dv. Tagesgruppe (§ 32) | 4.770 | 6,5 | 4.881 | 5,0 | 12,5 | 13,9 | 1,4 |
| dv. Intensive Sozialpädagog. Einzelbetreuung (§ 35) | 1.915 | 2,6 | 2.252 | 2,3 | 5,0 | 6,4 | 1,4 |

Leistungssegmente und Hilfearten (stationäre HzE)

Stationäre Hilfen zur Erziehung (einschl. der Hilfen für junge Volljährige) nach Hilfeart in Nordrhein-Westfalen; 2008 und 2014 (Aufsummierung der am 31.12. andauernden und der innerhalb des Jahres beendeten Leistungen; Anteil am Leistungsspektrum in %, Inanspruchnahme pro 10.000 der unter 21-Jährigen)

| Leistungen | Anzahl | | | | Inanspruchnahme | | |
|----------------------------|---------------|--------------|---------------|--------------|-----------------|--------------|---------------------------------------|
| | Absolut 2008 | Anteil in % | Absolut 2014 | Anteil in % | 2008 | 2014 | Veränderung der Inanspruchnahmepunkte |
| Stationäre Hilfen | 40.961 | 100,0 | 54.533 | 100,0 | 107,4 | 155,7 | 48,3 |
| dv. Vollzeitpflege (§ 33) | 17.953 | 43,8 | 25.065 | 46,0 | 47,1 | 71,6 | 24,5 |
| dv. Heimerziehung (§ 34) | 21.774 | 53,2 | 28.163 | 51,6 | 57,1 | 80,4 | 23,3 |
| dv. § 27,2 (s) | 1.234 | 3,0 | 1.305 | 2,4 | 3,2 | 3,7 | 0,5 |

Alter der Adressat(inn)en

Hilfen zur Erziehung nach Alter (§ § 27,2, 29 bis 35 SGB VIII) (einschl. der Hilfen für junge Volljährige) in Nordrhein-Westfalen; 2014 (andauernden Hilfen am 31.12.; Angaben absolut).

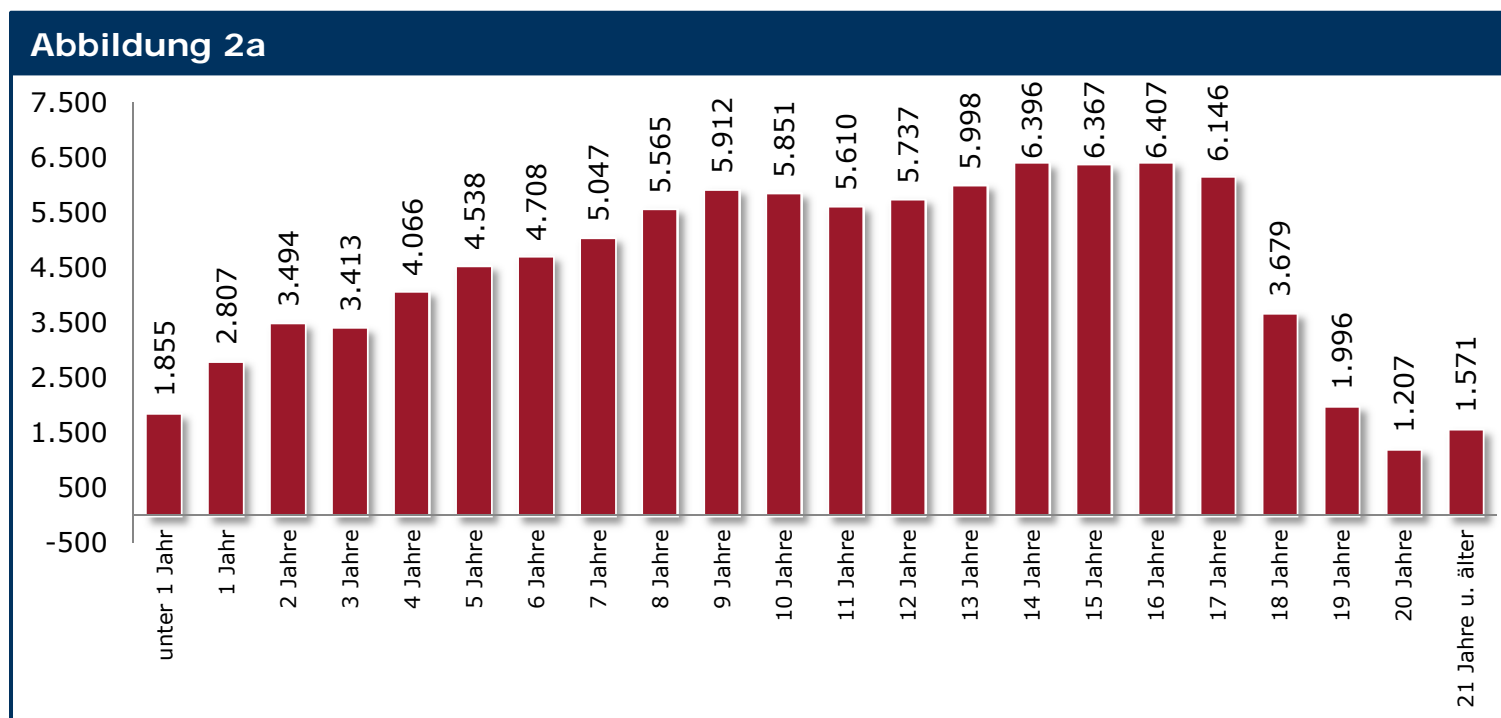

Alter der Adressat(inn)en

Hilfen zur Erziehung nach Alter (§ § 27,2, 29 bis 35 SGB VIII) (einschl. der Hilfen für junge Volljährige) in Nordrhein-Westfalen; 2014 (andauernden Hilfen am 31.12.; Inanspruchnahme pro 10.000 der altersgleichen Bevölkerung)

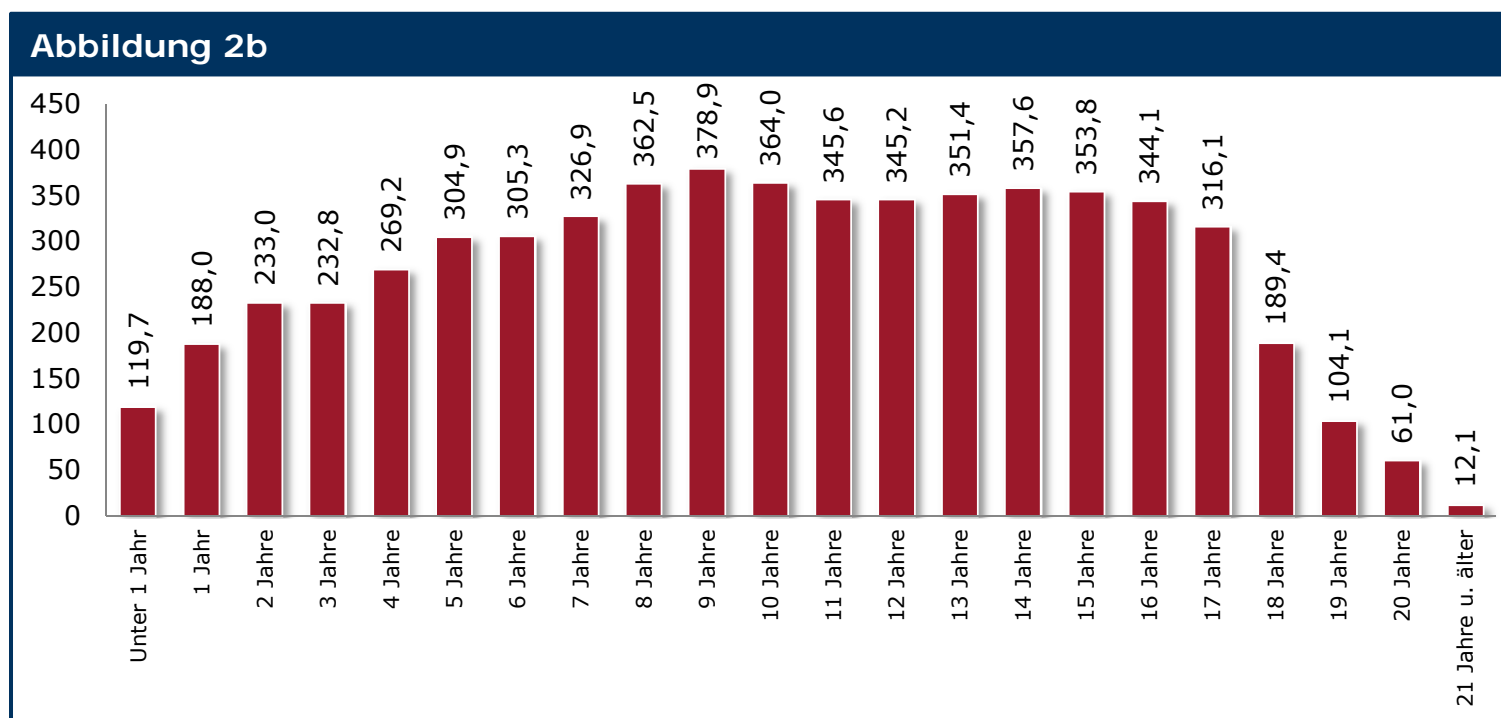

Alter der Adressat(inn)en

Inanspruchnahme von Leistungen der Hilfen zur Erziehung (§§ 27,2, 29 bis 35 SGB VIII) (einschl. der Hilfen für junge Volljährige) in Nordrhein-Westfalen nach Altersgruppen; 2014 (andauernde Hilfen am 31.12.; Angaben absolut)

| Tabelle 5a | Gesamt | Unter 3 Jahre | 3 bis unter 6 Jahre | 6 bis unter 10 Jahre | 10 bis unter 14 Jahre | 14 bis unter 18 Jahre | 18 Jahre und älter |
|------------------------|---------------|----------------------|----------------------------|-----------------------------|------------------------------|------------------------------|---------------------------|
| Maßnahmenbündel | | | | | | | |
| Angaben absolut | | | | | | | |
| Insgesamt | 98.370 | 8.156 | 12.017 | 21.232 | 23.196 | 25.316 | 8.453 |
| Ambulante Hilfen | 58.438 | 6.036 | 8.064 | 13.454 | 13.904 | 12.492 | 4.488 |
| Stationäre Hilfen | 39.932 | 2.120 | 3.953 | 7.778 | 9.292 | 12.824 | 3.965 |
| Vollzeitpflege | 20.899 | 1.878 | 3.282 | 5.208 | 4.721 | 4.567 | 1.243 |
| Heimerziehung | 18.337 | 201 | 644 | 2.346 | 4.431 | 8.161 | 2.554 |
| Stat. 27,2er-H. | 696 | 41 | 27 | 224 | 140 | 96 | 168 |

Alter der Adressat(inn)en

Inanspruchnahme von Leistungen der Hilfen zur Erziehung (§§ 27,2, 29 bis 35 SGB VIII) (einschl. der Hilfen für junge Volljährige) in Nordrhein-Westfalen nach Altersgruppen; 2014 (andauernde Hilfen am 31.12.; Hilfespektrum pro Altersgruppe; Spalten-%)

| Tabelle 5b | Gesamt | Unter 3 Jahre | 3 bis unter 6 Jahre | 6 bis unter 10 Jahre | 10 bis unter 14 Jahre | 14 bis unter 18 Jahre | 18 Jahre und älter |
|--|---------------|----------------------|----------------------------|-----------------------------|------------------------------|------------------------------|---------------------------|
| Maßnahmenbündel | | | | | | | |
| Hilfespektrum pro Altersgruppe (in Spalten-%) | | | | | | | |
| Insgesamt | 100,0 | 100,0 | 100,0 | 100,0 | 100,0 | 100,0 | 100,0 |
| Ambulante Hilfen | 59,4 | 74,0 | 67,1 | 63,4 | 59,9 | 49,3 | 53,1 |
| Stationäre Hilfen | 40,6 | 26,0 | 32,9 | 36,6 | 40,1 | 50,7 | 46,9 |
| Vollzeitpflege | 52,3 | 88,6 | 83,0 | 67,0 | 50,8 | 35,6 | 31,3 |
| Heimerziehung | 45,9 | 9,5 | 16,3 | 30,2 | 47,7 | 63,6 | 64,4 |
| Stat. 27,2er-H. | 1,7 | 1,9 | 0,7 | 2,9 | 1,5 | 0,7 | 4,2 |

Alter der Adressat(inn)en

Inanspruchnahme von Leistungen der Hilfen zur Erziehung (§§ 27,2, 29 bis 35 SGB VIII) (einschl. der Hilfen für junge Volljährige) in Nordrhein-Westfalen nach Altersgruppen; 2014 (andauernde Hilfen am 31.12.; Altersverteilung pro Maßnahmenbündel; Zeilen-%)

| Tabelle 5c | Gesamt | Unter 3 Jahre | 3 bis unter 6 Jahre | 6 bis unter 10 Jahre | 10 bis unter 14 Jahre | 14 bis unter 18 Jahre | 18 Jahre und älter |
|--|---------------|----------------------|----------------------------|-----------------------------|------------------------------|------------------------------|---------------------------|
| Maßnahmenbündel | | | | | | | |
| Altersverteilung pro Maßnahmenbündel (in Zeilen%) | | | | | | | |
| Insgesamt | 100,0 | 8,3 | 12,2 | 21,6 | 23,6 | 25,7 | 8,6 |
| Ambulante Hilfen | 100,0 | 10,3 | 13,8 | 23,0 | 23,8 | 21,4 | 7,7 |
| Stationäre Hilfen | 100,0 | 5,3 | 9,9 | 19,5 | 23,3 | 32,1 | 9,9 |
| Vollzeitpflege | 100,0 | 9,0 | 15,7 | 24,9 | 22,6 | 21,9 | 5,9 |
| Heimerziehung | 100,0 | 1,1 | 3,5 | 12,8 | 24,2 | 44,5 | 13,9 |
| Stat. 27,2er-H. | 100,0 | 5,9 | 3,9 | 32,2 | 20,1 | 13,8 | 24,1 |

Alter der Adressat(inn)en

Inanspruchnahme von Leistungen der Hilfen zur Erziehung (§§ 27,2, 29 bis 35 SGB VIII) (einschl. der Hilfen für junge Volljährige) in Nordrhein-Westfalen nach Altersgruppen; 2014 (andauernde Hilfen am 31.12.; Inanspruchnahme der Hilfen bezogen auf 10.000 der altersentsprechenden Bevölkerung)

| Tabelle 5d | Gesamt | Unter 3 Jahre | 3 bis unter 6 Jahre | 6 bis unter 10 Jahre | 10 bis unter 14 Jahre | 14 bis unter 18 Jahre | 18 Jahre und älter |
|--|---------------|----------------------|----------------------------|-----------------------------|------------------------------|------------------------------|---------------------------|
| Maßnahmenbündel | | | | | | | |
| Inanspruchnahme der Hilfen bezogen auf 10.000 der altersgleichen Bevölkerungsgruppe | | | | | | | |
| Insgesamt | 280,9 | 179,5 | 269,2 | 343,5 | 351,5 | 342,4 | 144,8 |
| Ambulante Hilfen | 166,9 | 132,9 | 180,6 | 217,6 | 210,7 | 168,9 | 76,9 |
| Stationäre Hilfen | 114,0 | 46,7 | 88,5 | 125,8 | 140,8 | 173,4 | 67,9 |
| Vollzeitpflege | 59,7 | 41,3 | 73,5 | 84,2 | 71,5 | 61,8 | 21,3 |
| Heimerziehung | 52,4 | 4,4 | 14,4 | 38,0 | 67,1 | 110,4 | 43,7 |
| Stat. 27,2er-H. | 2,0 | 0,9 | 0,6 | 3,6 | 2,1 | 1,3 | 2,9 |

Alter der Adressat(inn)en

Gewährungspraxis von Leistungen der Hilfen zur Erziehung (§§ 27,2, 29 bis 35 SGB VIII) (einschl. der Hilfen für junge Volljährige) in Nordrhein-Westfalen nach Altersgruppen; 2008 und 2014 (begonnene Hilfen, Angaben pro 10.000 der altersgleichen Bevölkerung)

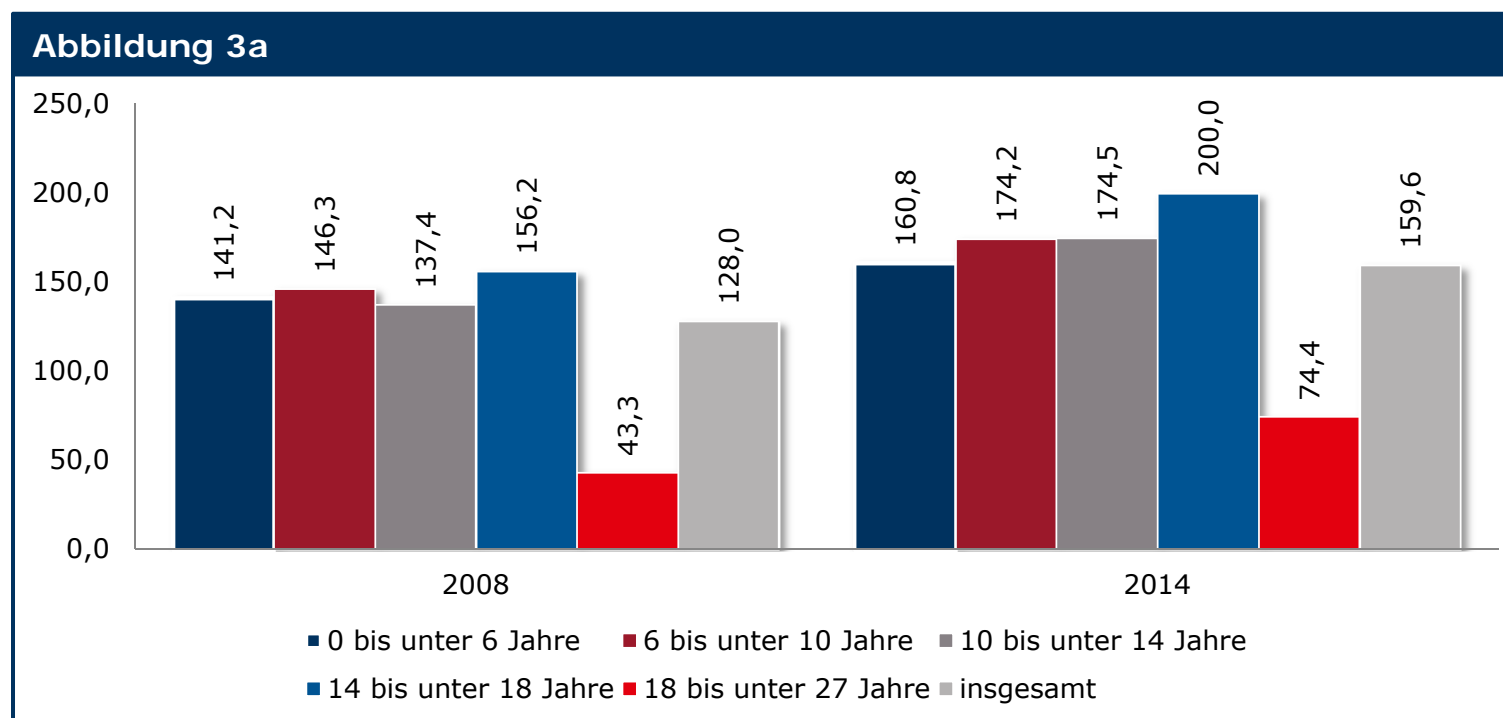

Alter der Adressat(inn)en

Gewährungspraxis von Leistungen der Hilfen zur Erziehung (nur ambulante Hilfen) (einschl. der Hilfen für junge Volljährige) in Nordrhein-Westfalen nach Altersgruppen; 2008 und 2014 (begonnene Hilfen, Angaben pro 10.000 der altersgleichen Bevölkerung)

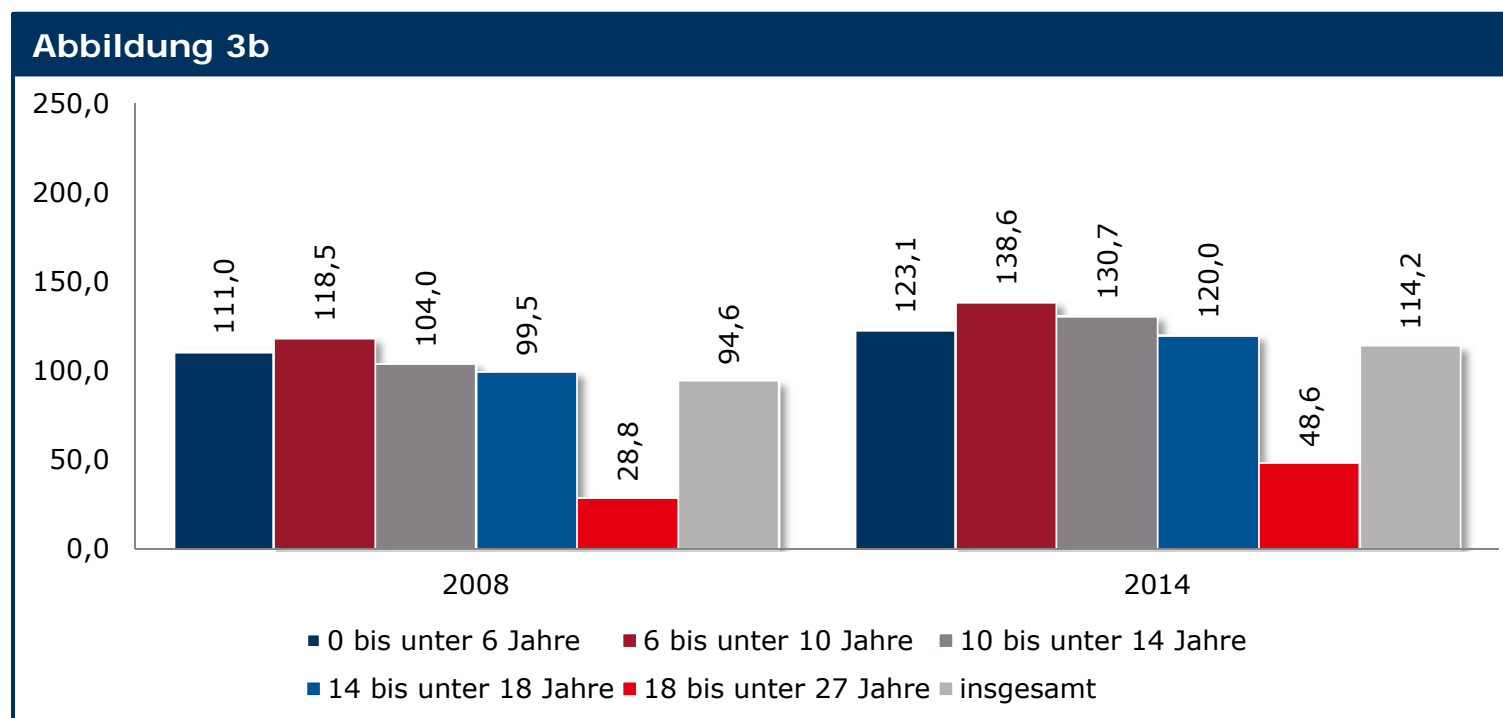

Alter der Adressat(inn)en

Gewährungspraxis von Leistungen der Hilfen zur Erziehung (nur stationäre Hilfen) (einschl. der Hilfen für junge Volljährige) in Nordrhein-Westfalen nach Altersgruppen; 2008 und 2014 (begonnene Hilfen, Angaben pro 10.000 der altersgleichen Bevölkerung)

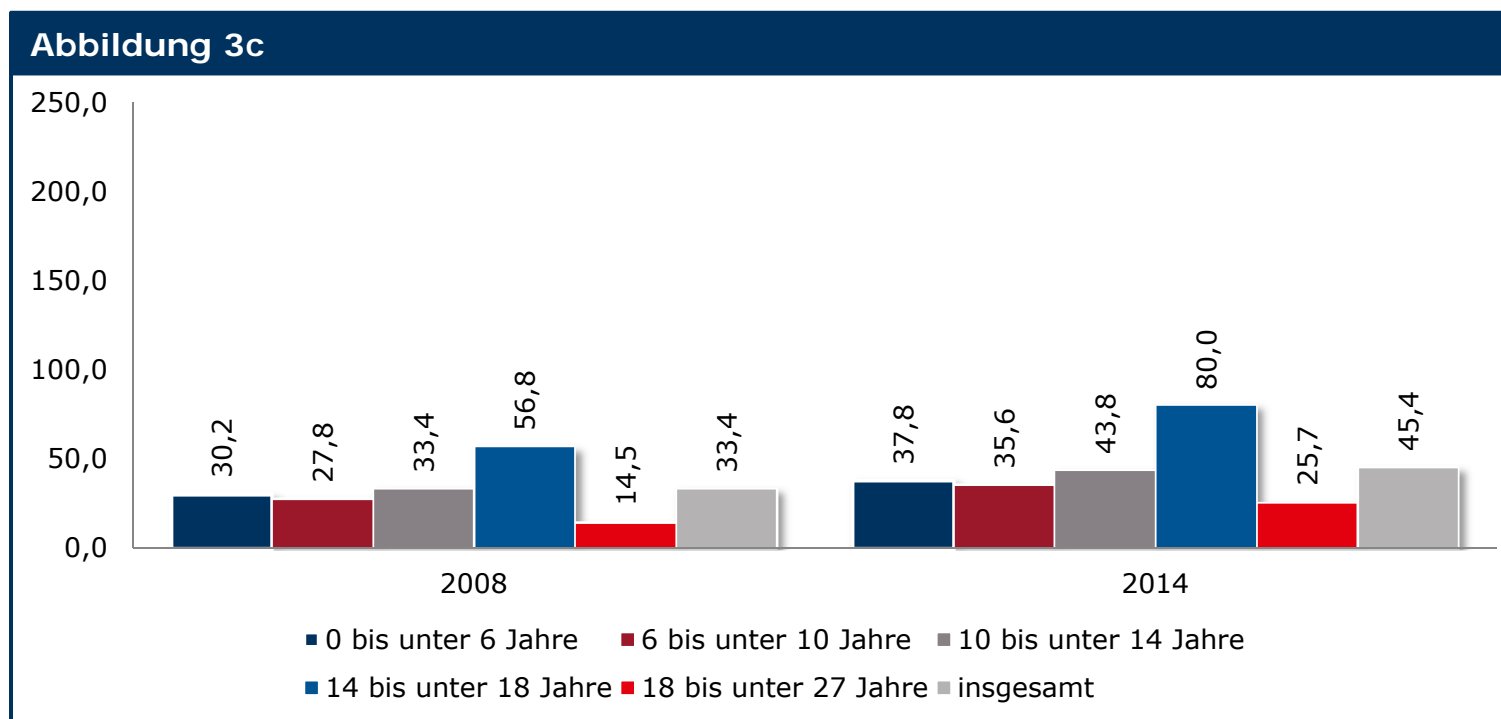

Geschlechtsspezifische Inanspruchnahme

Verteilung von Leistungen der Hilfen zur Erziehung (§§ 27,2, 29 bis 35 SGB VIII) in Nordrhein-Westfalen nach dem Geschlecht der Adressat(inn)en; 2014 (Aufsummierung der am 31.12. andauernden und der innerhalb des Jahres beendete Leistungen; Angaben in %)

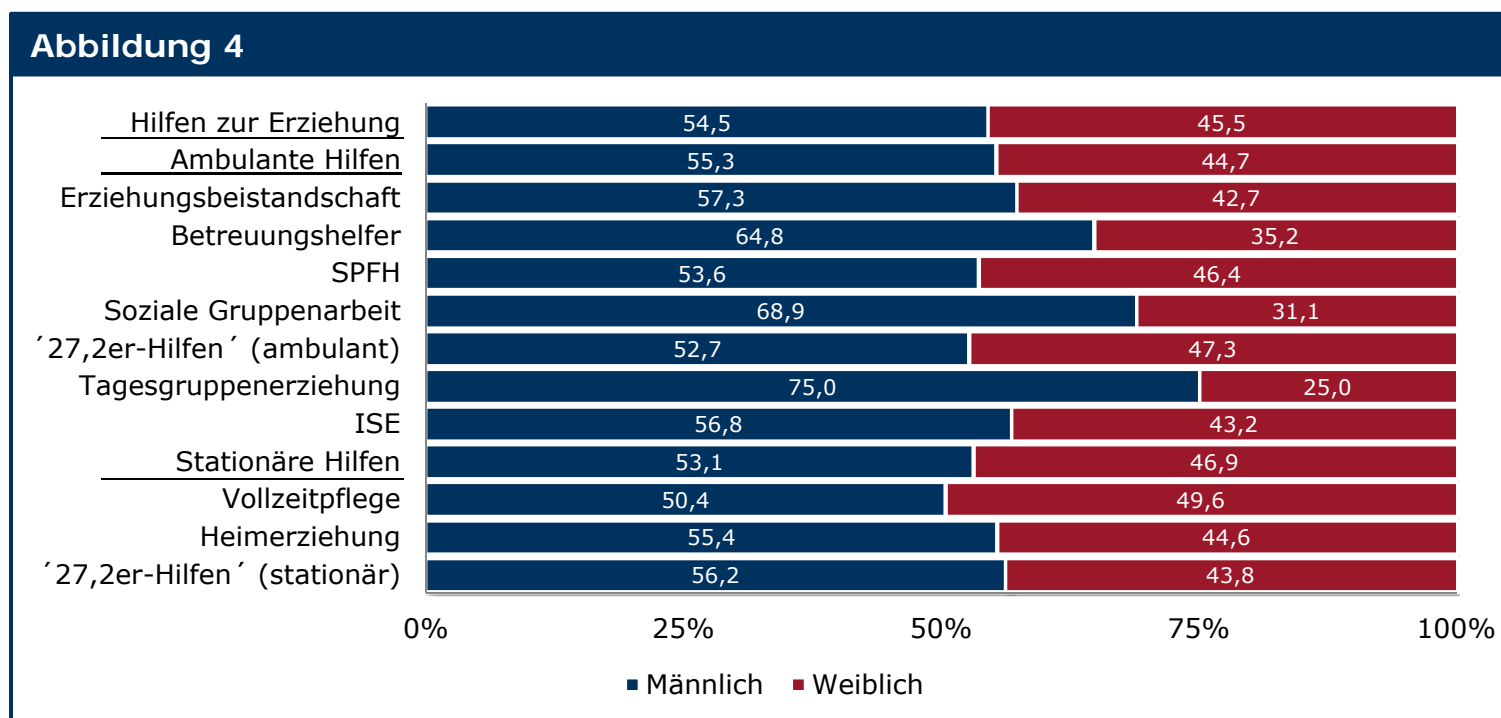

Geschlechtsspezifische Inanspruchnahme

Inanspruchnahme von Hilfen zur Erziehung (§§ 27,2; 29 bis 35 SGB VIII) in Nordrhein-Westfalen nach Alter und Geschlecht der Adressat(inn)en; 2014 (andauernde Hilfen am 31.12.; Inanspruchnahme pro 10.000 der alters- und geschlechtergleichen Bevölkerungsgruppe)

| Alter am 31.12 | Ambulante Hilfen | | Stationäre Hilfen | | Differenz Männlich/Weiblich | |
|-----------------------|------------------|--------------|-------------------|--------------|--------------------------------|------------|
| | Männlich | Weiblich | Männlich | Weiblich | Ambulant | Stationär |
| Unter 14 Jahre | 207,6 | 172,0 | 111,3 | 100,9 | 35,7 | 10,4 |
| 14 bis unter 18 Jahre | 177,1 | 160,4 | 178,2 | 168,4 | 16,7 | 9,8 |
| 18 Jahre und älter | 77,1 | 76,6 | 70,1 | 65,6 | 0,5 | 4,5 |
| Insgesamt | 179,3 | 153,7 | 118,5 | 109,3 | 25,6 | 9,2 |

Migrationshintergrund (Ausländische Herkunft)

Hilfen zur Erziehung (einschl. der Hilfen für junge Volljährige) nach Herkunft der Eltern in Nordrhein-Westfalen; 2014 (Aufsummierung der am 31.12. andauernden und der innerhalb des Jahres beendeten Leistungen; Angaben in %)

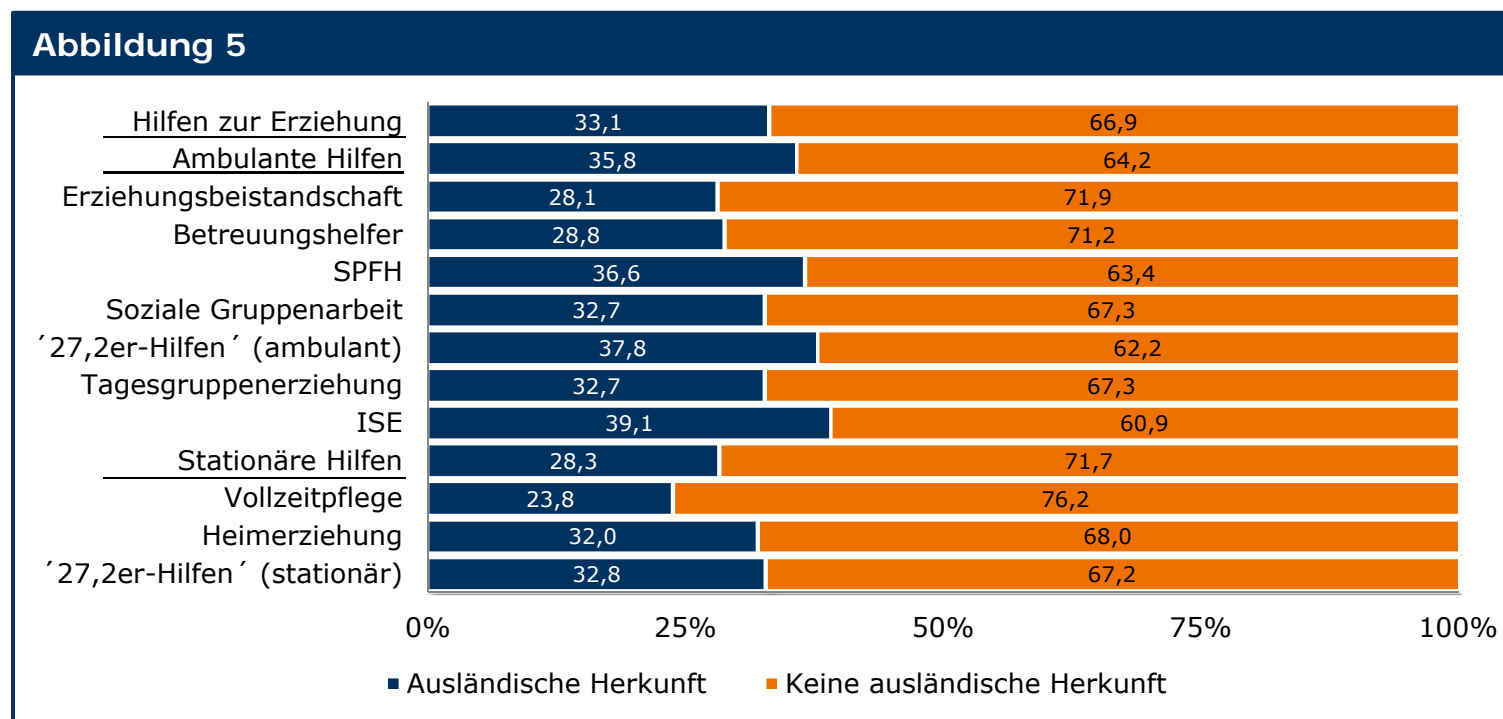

Migrationshintergrund (gesprochene Sprache)

Hilfen zur Erziehung (einschl. der Hilfen für junge Volljährige) nach der in der Familie hauptsächlich gesprochenen Sprache in Nordrhein-Westfalen; 2014 (Aufsummierung der am 31.12. andauernden und der innerhalb des Jahres beendeten Leistungen; in %)

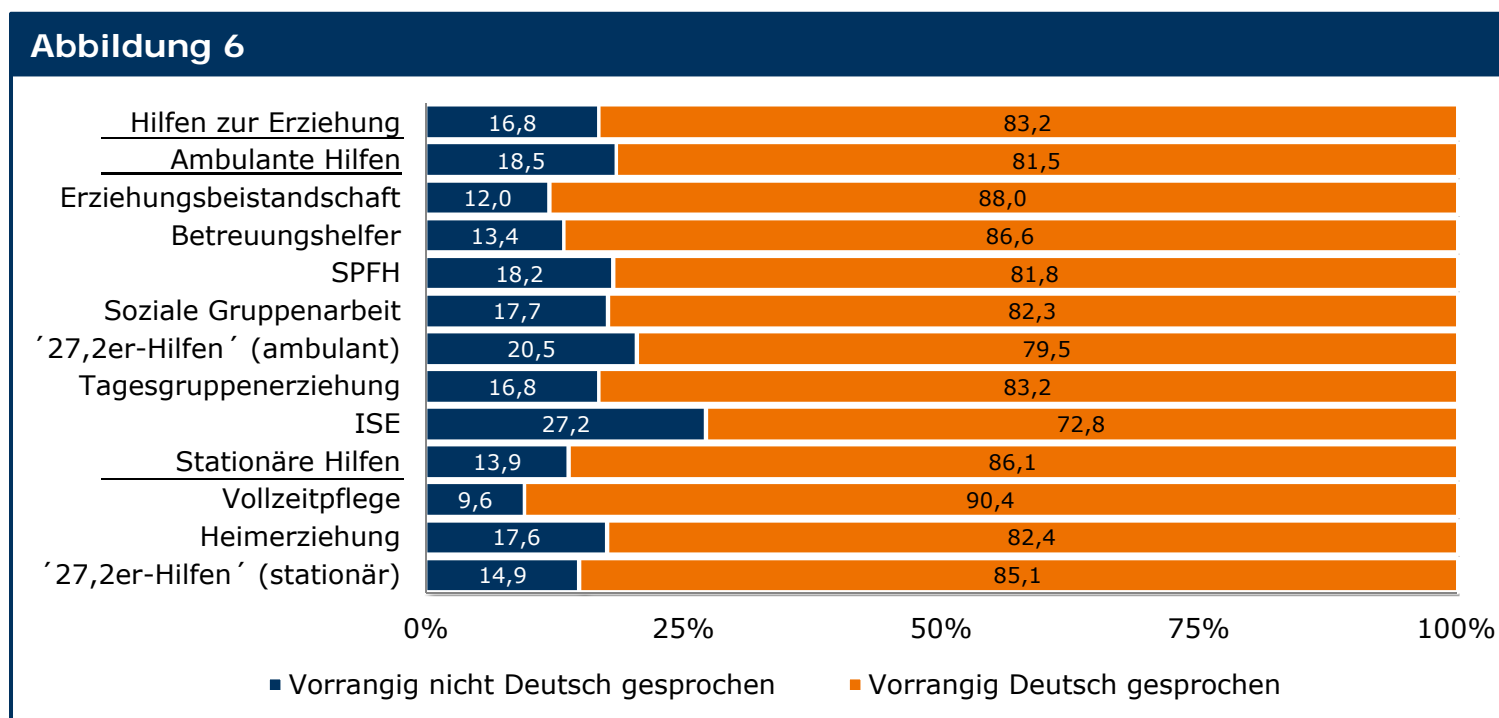

Erziehungsberatung

Erziehungsberatungen in Nordrhein-Westfalen; 2008 und 2014 (Aufsummierung der am 31.12. andauernden und der innerhalb des Jahres beendeten Leistungen; Angaben absolut, nach Geschlecht)

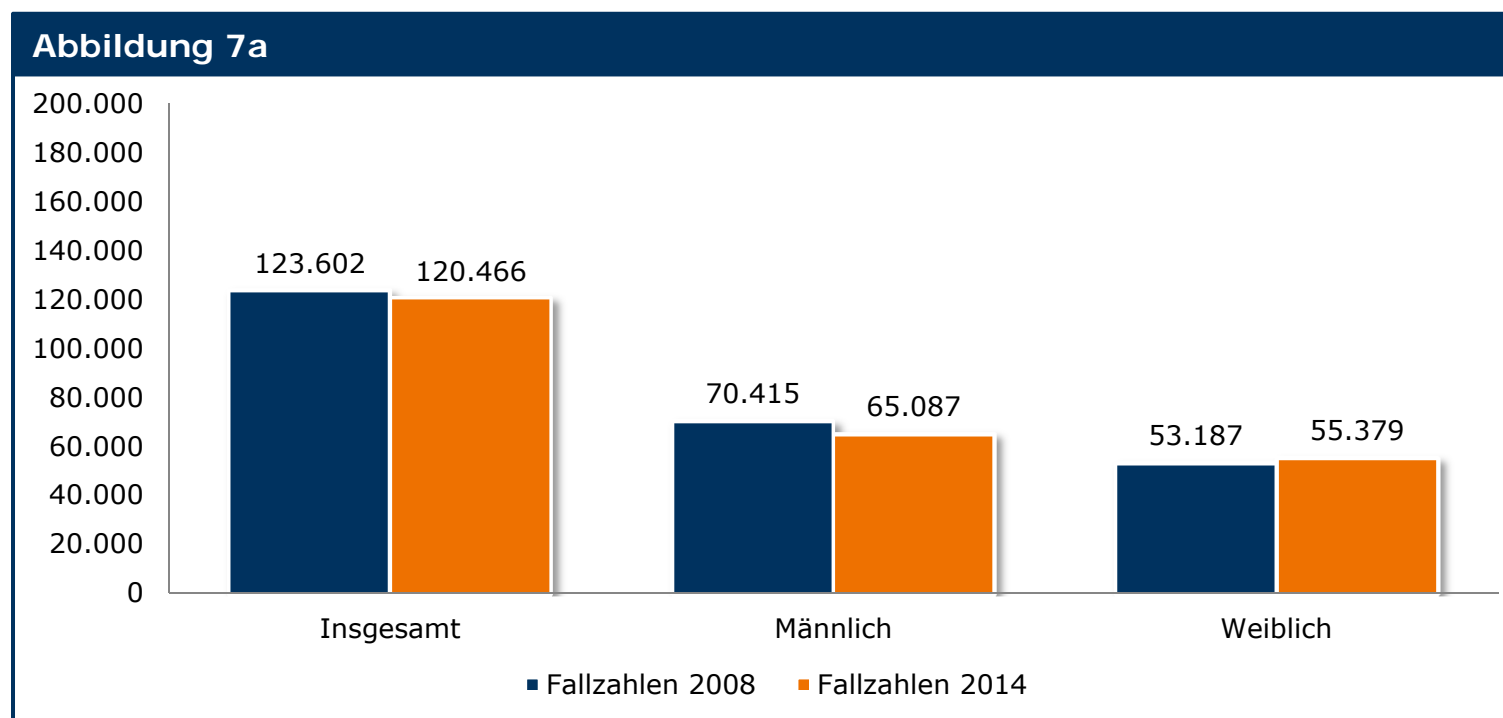

Erziehungsberatung

Erziehungsberatungen in Nordrhein-Westfalen; 2008 und 2014 (Aufsummierung der am 31.12. andauernden und der innerhalb des Jahres beendeten Leistungen; Inanspruchnahme pro 10.000 der unter 21-Jährigen, nach Geschlecht)

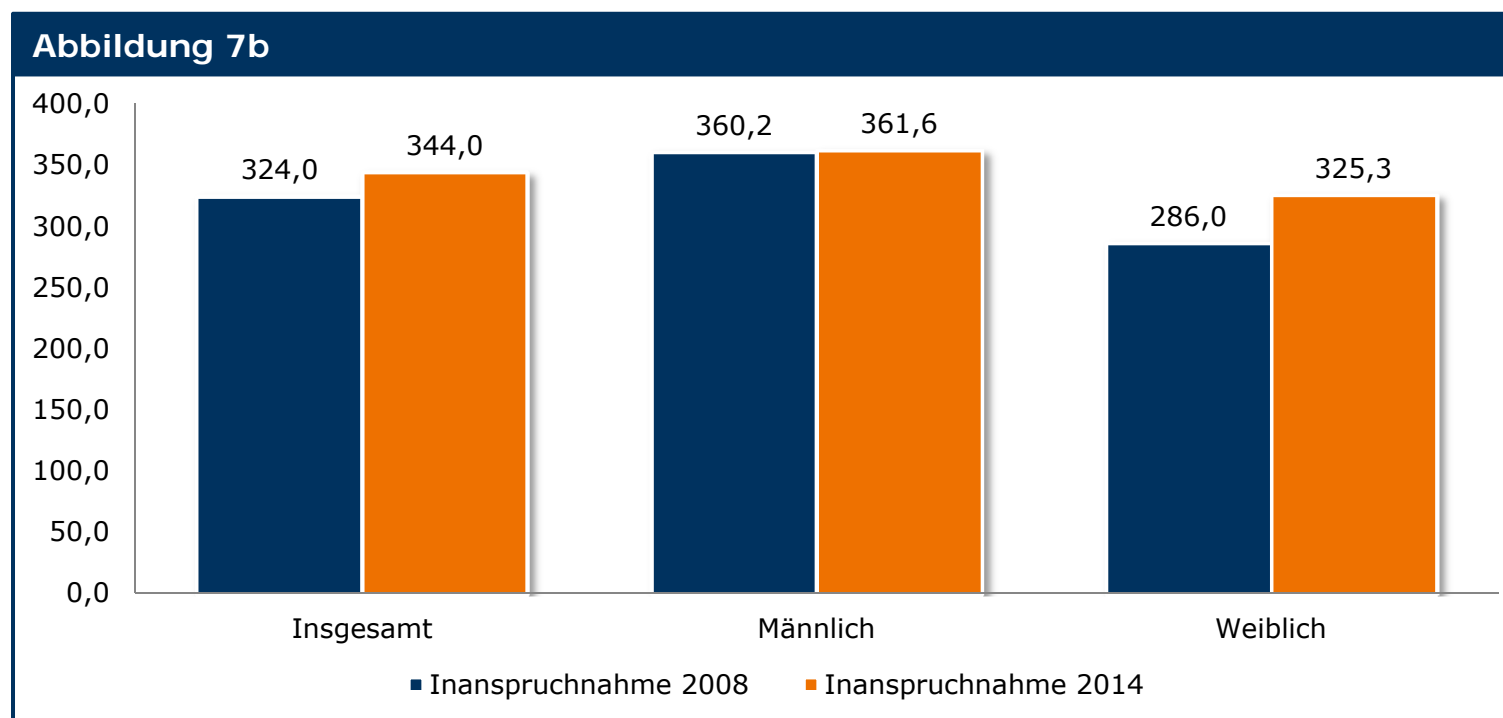

Erziehungsberatung

Inanspruchnahme von Erziehungsberatung in Nordrhein-Westfalen nach Alter der Adressat(inn)en; 2008 und 2014 (andauernde Hilfen am 31.12.; Inanspruchnahme pro 10.000 der altersgleichen Bevölkerung)

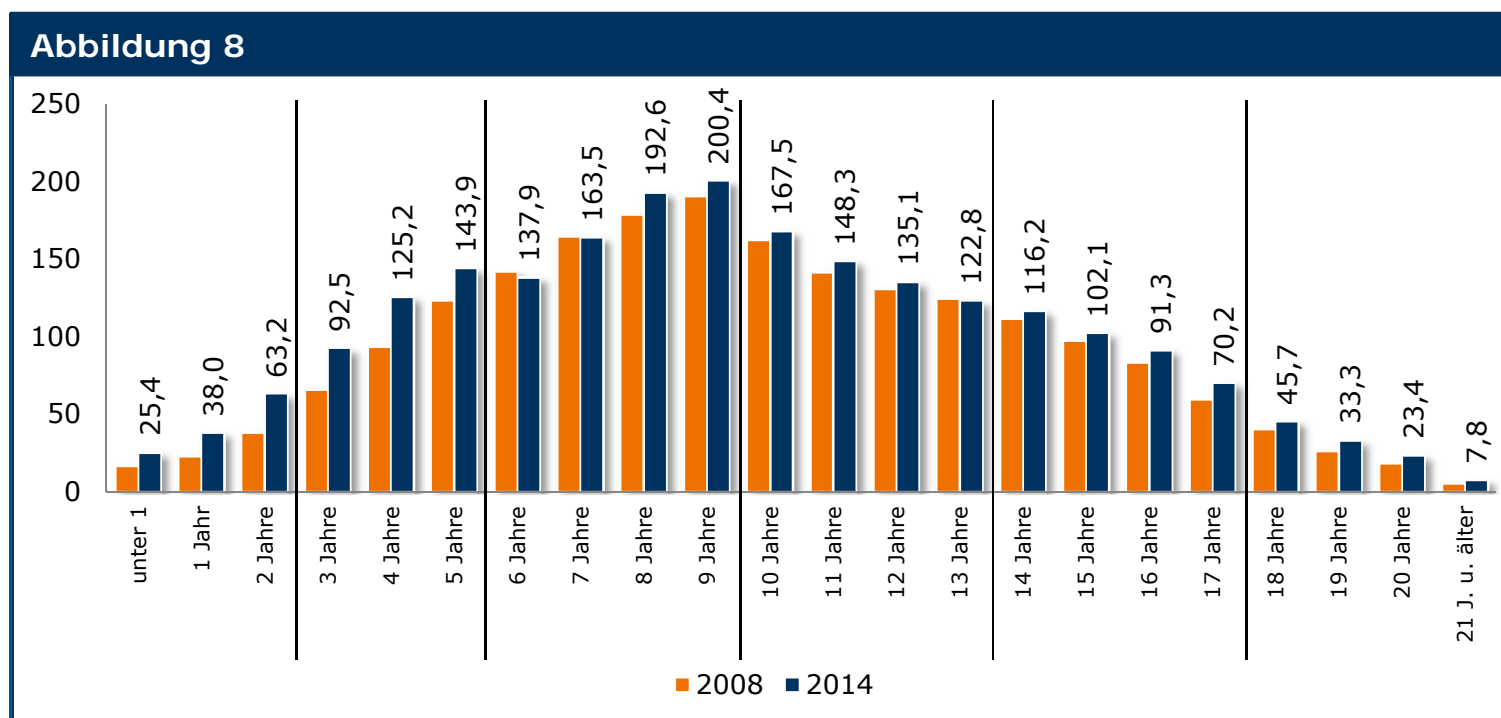

Eingliederungshilfe für seelisch behinderte junge Menschen

Eingliederungshilfe für seelisch behinderte junge Menschen (§ 35a SGB VIII) im Alter von 6 bis unter 21 Jahren nach Geschlecht in Nordrhein-Westfalen; 2008 und 2014 (Aufsummierung der am 31.12. andauernden und der innerhalb des Jahres beendete Maßnahmen)

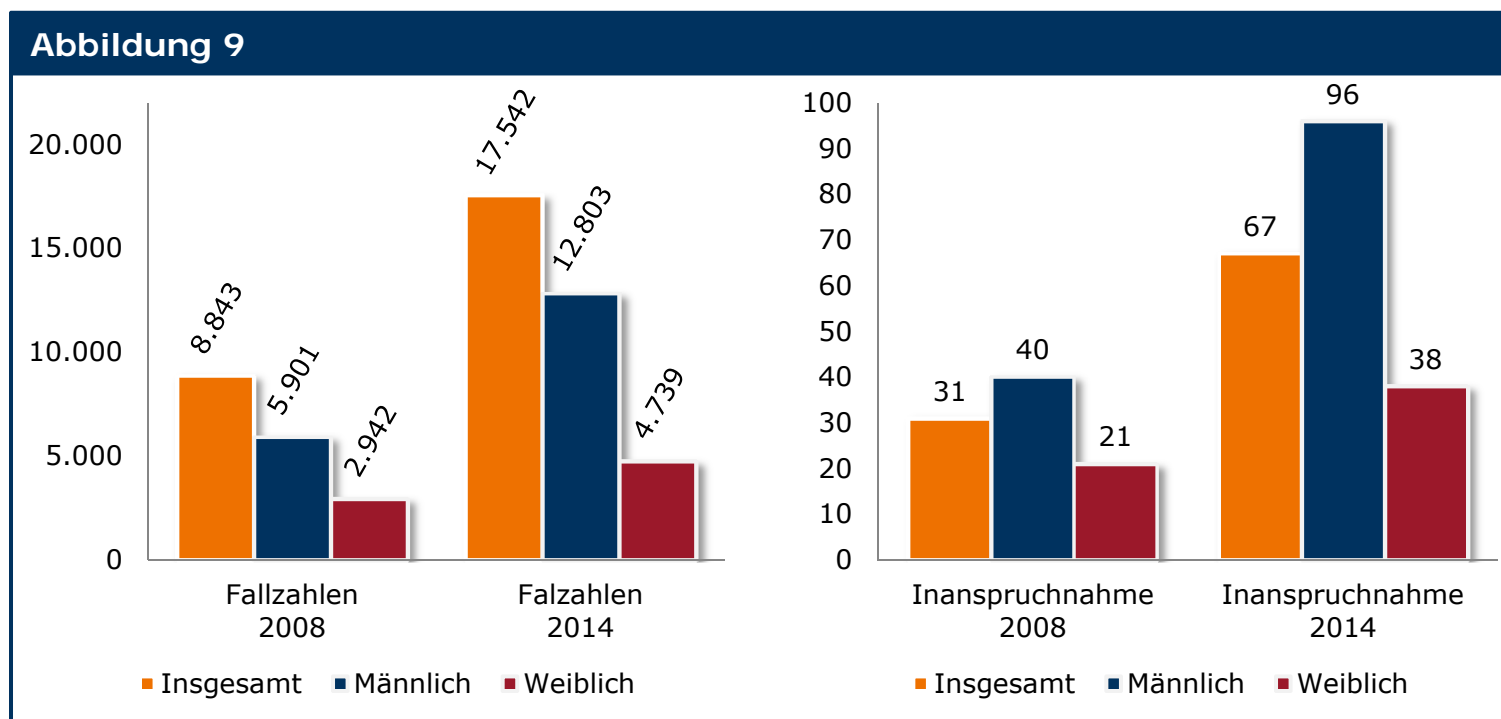

Eingliederungshilfe für seelisch behinderte junge Menschen

Eingliederungshilfe für seelisch behinderte junge Menschen (§ 35a SGB VIII) (einschließlich der Eingliederungshilfe für junge Volljährige) nach Alter in Nordrhein-Westfalen; 2014
(andauernde Hilfen am 31.12.; Inanspruchnahme pro 10.000 der altersgleichen Bevölkerung)

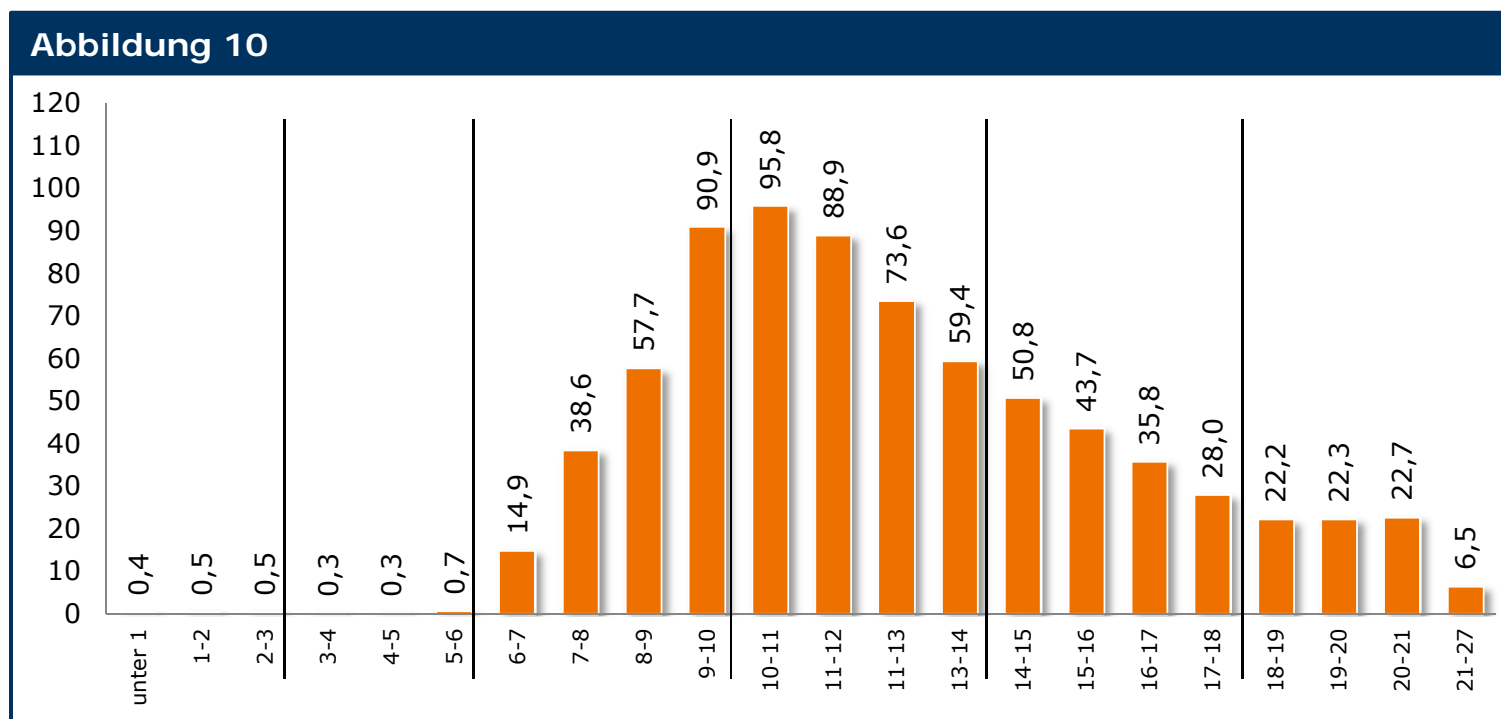

Wirtschaftliche Situation (Transferleistungsbezug) der Hilfen zur Erziehung und Eingliederungshilfe in Anspruch nehmenden Familien

Hilfen zur Erziehung und Eingliederungshilfen (einschl. der Hilfen für junge Volljährige) nach Transferleistungsbezug der Familien und Leistungen in Nordrhein-Westfalen; 2014
(begonnene Hilfen, Angaben in %)

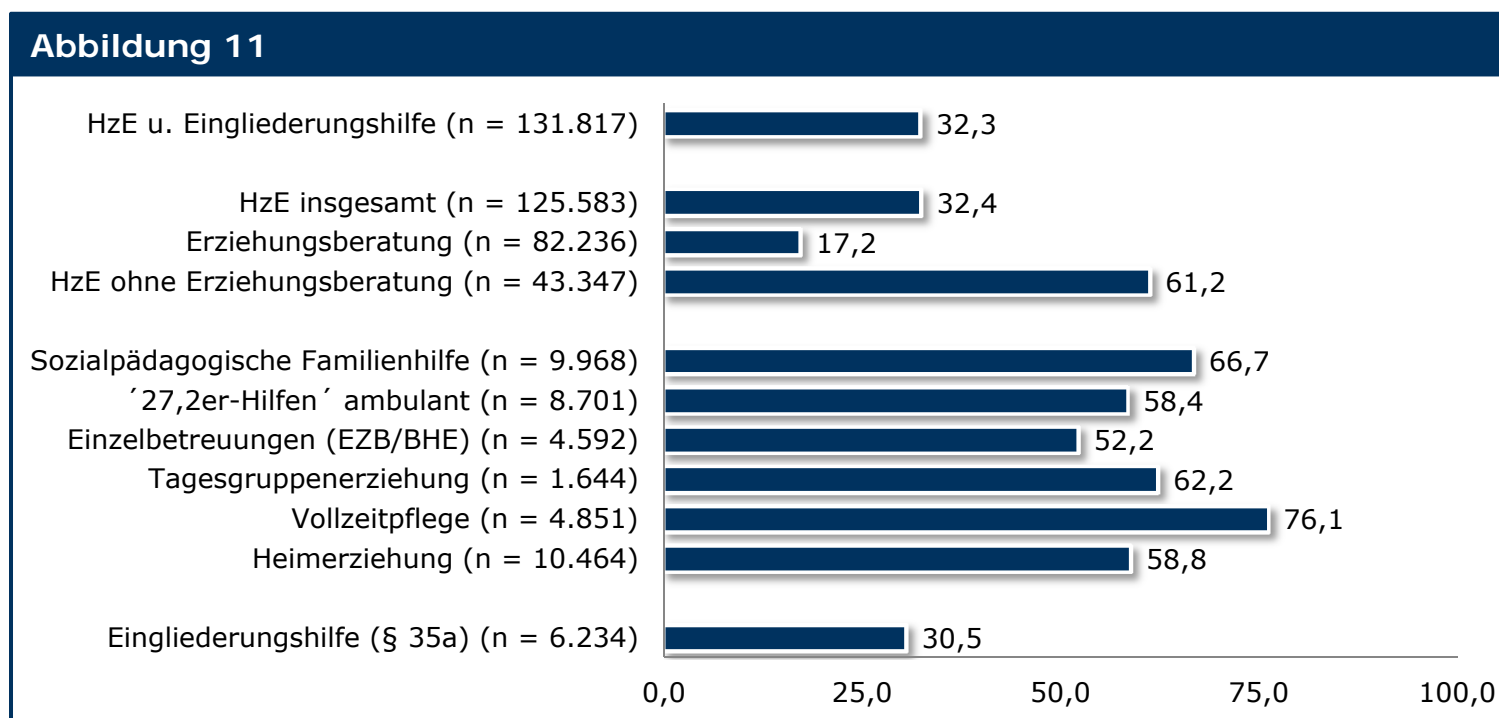

Wirtschaftliche Situation (Transferleistungsbezug) der Hilfen zur Erziehung und Eingliederungshilfen in Anspruch nehmenden Familien

Hilfen zur Erziehung und Eingliederungshilfen (einschl. der Hilfen für junge Volljährige) für Alleinerziehende nach Transferleistungsbezug der Familien und Leistungen in Nordrhein-Westfalen; 2014 (begonnene Hilfen; Angaben in %)

| Tabelle 7 | Alleinerziehende in den Hilfen zur Erziehung | | dar. mit Bezug von Transferleistungen in % |
|---------------------------------------|--|-------------|--|
| | absolut | in % | |
| HzE und Eingliederungshilfen | 53.360 | 40,5 | 47,6 |
| HzE insgesamt | 51.382 | 40,9 | 47,5 |
| dv. Erziehungsberatung | 29.298 | 35,6 | 29,1 |
| dv. HzE ohne Erziehungsberatung | 22.084 | 50,9 | 71,8 |
| dar. Vollzeitpflege | 2.913 | 60,0 | 79,3 |
| dar. Sozialpädagogische Familienhilfe | 5.208 | 52,2 | 76,0 |
| dar. Heimerziehung | 5.082 | 48,6 | 72,1 |
| dar. ´27,2er-Hilfen´ ambulant | 4.497 | 51,7 | 68,3 |
| dar. Tagesgruppenerziehung | 794 | 48,3 | 72,4 |
| dar. Einzelbetreuungen (EZB/BHE) | 2.275 | 49,5 | 63,0 |
| Eingliederungshilfen (§ 35a) | 1.978 | 31,7 | 50,1 |

Unplanmäßige Beendigungen von Hilfen zur Erziehung

Unplanmäßig beendete Hilfen zur Erziehung (einschl. der Hilfen für junge Volljährige) in Nordrhein-Westfalen; 2014 (beendete Hilfen; Angaben in %)

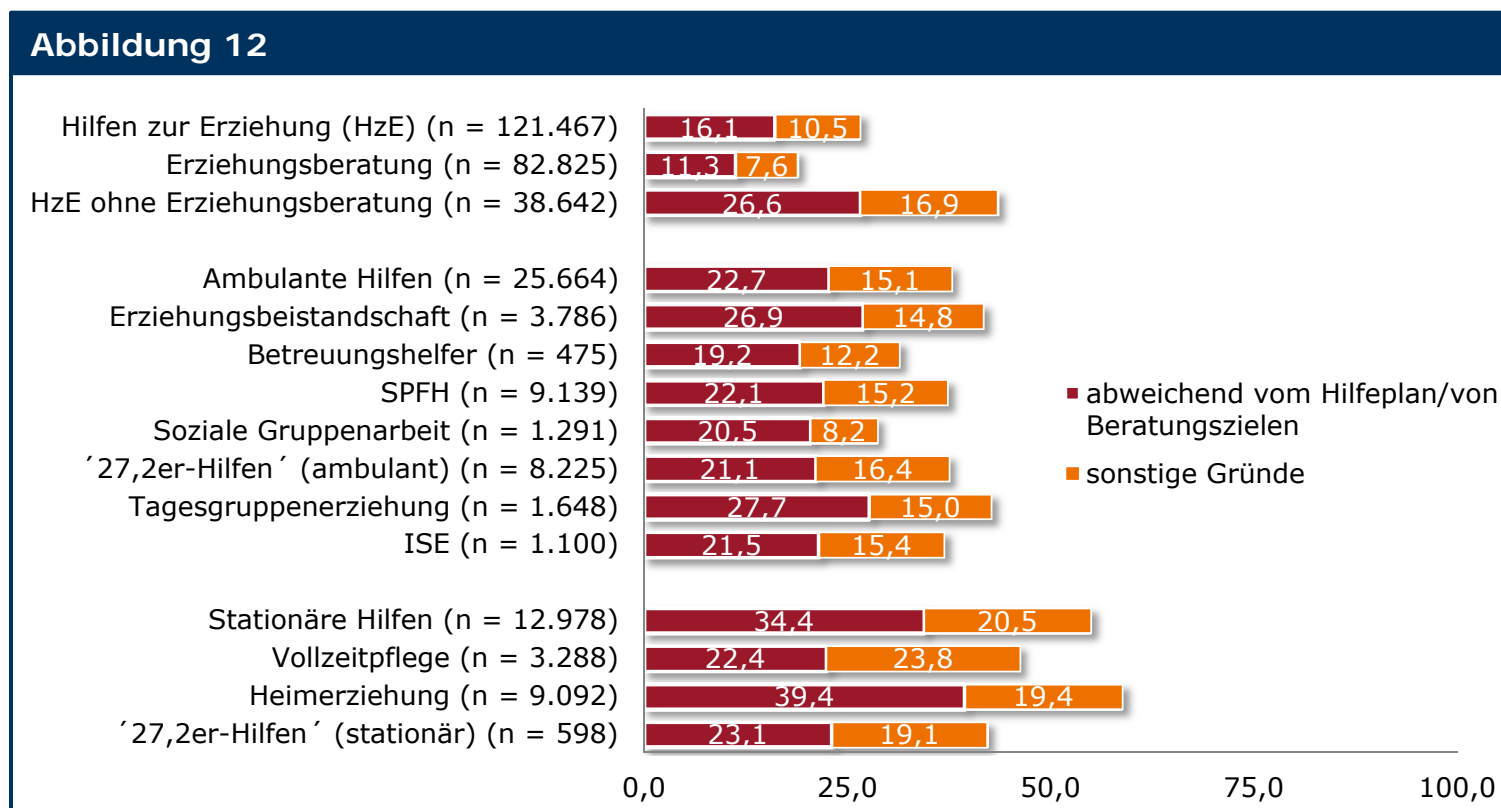

Hilfen zur Erziehung aufgrund einer vorangegangenen Gefährdungseinschätzung nach § 8a SGB VIII

Hilfen zur Erziehung (einschl. der Hilfen für junge Volljährige) nach Hilfearten und aufgrund einer vorangegangenen Gefährdungseinschätzung nach § 8a SGB VIII in Nordrhein-Westfalen; 2014 (begonnene Leistungen; Anteil in %)

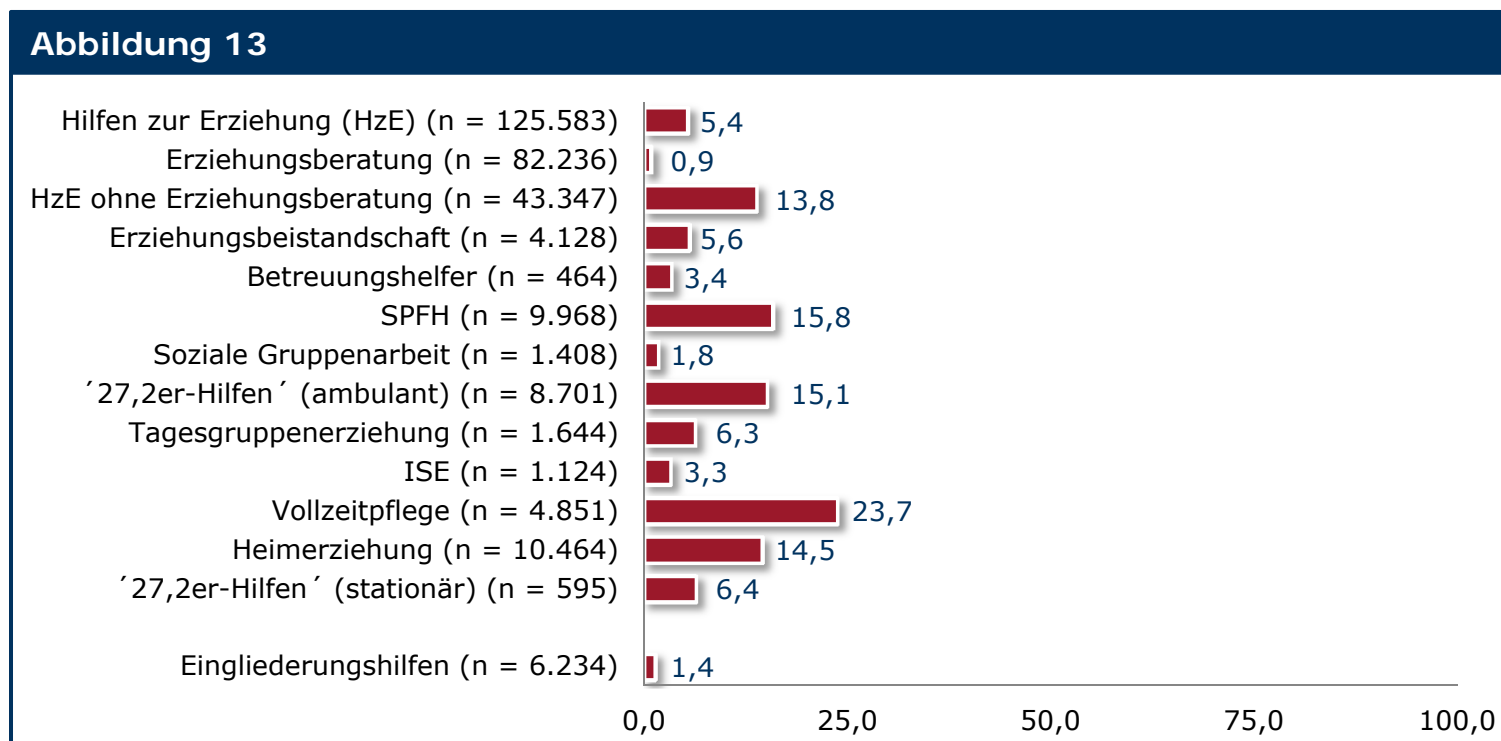

3. Öffentliche Ausgaben für Hilfen zur Erziehung, Eingliederungshilfen und Hilfen für junge Volljährige

Öffentliche Ausgaben für Hilfen zur Erziehung, Eingliederungshilfen und Hilfen für junge Volljährige

Öffentliche Ausgaben für Hilfen gem. §§ 27,2 bis 35, 41 und 35a SGB VIII (ohne Erziehungsberatung) in Nordrhein-Westfalen; 1995 bis 2014 (ab 1997 einschl. Ausgaben für Hilfen gem. `§ 27,2` und Maßnahmen gem. § 35a SGB VIII; Angaben in 1.000 EUR)

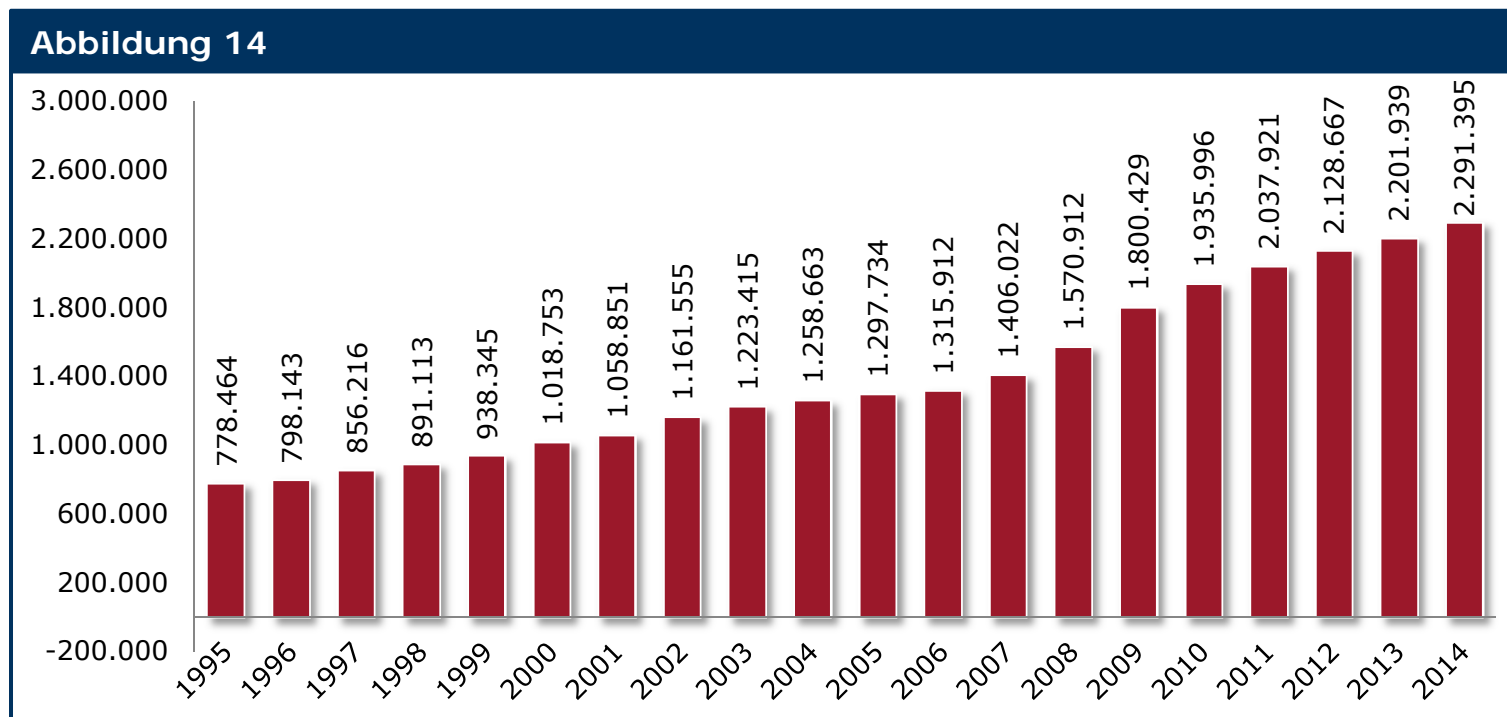

Öffentliche Ausgaben für Hilfen zur Erziehung, Eingliederungshilfen und Hilfen für junge Volljährige

Ausgabenentwicklung für die Hilfen gem. §§ 27,2 bis 35, 41 und 35a SGB VIII (ohne Erziehungsberatung) im Vergleich zur Preisentwicklung; Nordrhein-Westfalen; 2010 bis 2014 (Index 2010 = 100)

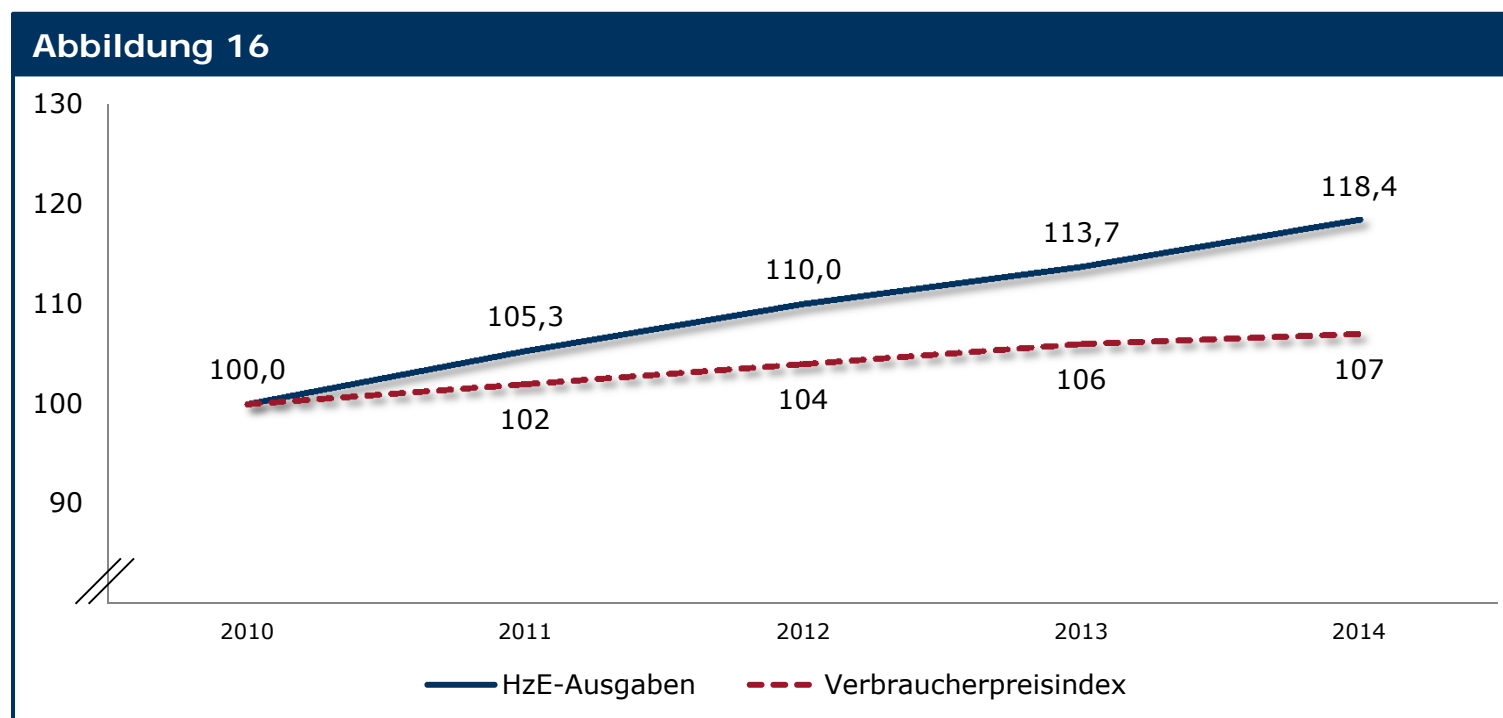

Öffentliche Ausgaben für Hilfen zur Erziehung, Eingliederungshilfen und Hilfen für junge Volljährige

Öffentliche Ausgaben für die Kinder- und Jugendhilfe nach Leistungsbereichen in Nordrhein-Westfalen; 2004, 2013, 2014 (Angaben in 1.000 EUR)

| Leistungsbereich | Tabelle 8 | | | | | | |
|---------------------------------------|------------------|------------------|------------------|------------------------------------|-------------|------------------------------------|------------|
| | 2004 | 2013 | 2014 | Veränderung zwischen 2004 und 2014 | | Veränderung zwischen 2013 und 2014 | |
| | | | | absolut | in % | absolut | in % |
| Ausgaben insgesamt: | 4.845.065 | 7.650.323 | 8.107.834 | 3.262.769 | 67,3 | 457.511 | 6,4 |
| darunter... | | | | | | | |
| Jugendarbeit | 277.352 | 349.555 | 353.586 | 76.234 | 27,5 | 4.031 | 1,2 |
| Jugendsozialarbeit | 38.949 | 62.129 | 64.251 | 25.302 | 65,0 | 2.122 | 3,4 |
| Mutter-Kind-Einrichtungen | 22.264 | 78.866 | 82.828 | 60.564 | 272,0 | 3.962 | 5,9 |
| Tageseinrichtungen für Kinder | 2.654.315 | 4.539.994 | 4.897.224 | 2.242.908 | 84,5 | 357.229 | 8,6 |
| HZE (ink. §§ 35a, 41 SGB VIII) | 1.258.664 | 2.201.939 | 2.291.395 | 1.032.731 | 82,0 | 89.456 | 4,2 |

Öffentliche Ausgaben für Hilfen zur Erziehung, Eingliederungshilfen und Hilfen für junge Volljährige

Öffentliche Ausgaben für ausgewählte Leistungen der Hilfen zur Erziehung sowie der Eingliederungshilfen für seelisch behinderte junge Menschen in Nordrhein-Westfalen; 2004 bis 2014 (Angaben in 1.000 EUR)

| Tabelle 9a | 2004 | 2006 | 2008 | 2010 | 2012 | 2013 | 2014 |
|-----------------------------|------------------|------------------|------------------|------------------|------------------|------------------|------------------|
| Angaben in 1.000 EUR | | | | | | | |
| HZE | 1.094.581 | 1.128.640 | 1.336.737 | 1.656.126 | 1.812.732 | 1.854.985 | 1.915.044 |
| § 27,2 | 36.058 | 51.082 | 84.064 | 157.860 | 177.181 | 172.271 | 176.108 |
| § 29 | 8.913 | 11.207 | 16.308 | 14.662 | 15.838 | 15.812 | 16.109 |
| § 30 | 15.503 | 19.684 | 24.374 | 36.131 | 39.344 | 39.800 | 42.288 |
| § 31 | 71.870 | 79.033 | 109.590 | 158.211 | 167.383 | 167.655 | 170.687 |
| § 32 | 70.270 | 75.300 | 86.143 | 103.568 | 102.738 | 100.575 | 101.946 |
| § 33 | 166.359 | 200.095 | 217.102 | 268.598 | 296.911 | 325.643 | 338.060 |
| § 34 | 701.370 | 668.616 | 773.635 | 885.972 | 980.660 | 1.002.151 | 1.038.619 |
| § 35 | 24.239 | 23.624 | 25.522 | 31.124 | 32.677 | 31.079 | 31.226 |
| § 35a | 58.258 | 77.946 | 107.630 | 150.701 | 179.024 | 200.591 | 225.410 |
| § 41 | 105.824 | 109.326 | 126.544 | 129.169 | 136.912 | 146.363 | 150.941 |
| Insges. | 1.258.663 | 1.315.912 | 1.570.912 | 1.935.996 | 2.128.667 | 2.201.939 | 2.291.395 |

4. Ausblick / Transferveranstaltung 2016

Ausblick / Transferveranstaltung 2016

Neuer Veröffentlichungszyklus:

Neben den jährlich erscheinenden „HzE Berichten – Erste Ergebnisse“ werden künftig nur noch in den ungerade Jahren die umfangreichen HzE Berichte mit den wechselnden und umfangreichen Schwerpunktteilen veröffentlicht. Die Jugendamtstabellen stehen Ihnen jährlich (jeweils zur Jahresmitte) zur Verfügung.

Transferveranstaltung 2016:

Am 7. Juni 2016 findet im Wissenschaftspark Gelsenkirchen die Fachveranstaltung „Weiterdenken, Weiterentwickeln, Weitergehen – Hilfen zur Erziehung im Dialog“ statt. Anmeldungen sind bis zum 6. Mai 2016 möglich unter:

<http://www.lwl.org/lja-download/fobionline/detail.php?urlID=1005220>

Die HzE Berichte können Sie auch bestellen / downloaden unter:

- LWL-Landesjugendamt Westfalen:

http://www.lwl.org/LWL/Jugend/Landesjugendamt/LJA/erzhilf/Familie/jugendhilfeplanung/jhp_material

- LVR-Landesjugendamt Rheinland:

http://www.lvr.de/de/nav_main/jugend_2/service_1/publikationen_1/publikationen_16.jsp

Impressum

Herausgeber: **LWL-Landesjugendamt Westfalen** **LVR-Landesjugendamt Rheinland**
48133 Münster 50663 Köln
www.lwl-landesjugendamt.de www.jugend.lvr.de
Thomas Fink Andreas Hopmann
Tel.: 02 51 / 5 91 – 45 81 Tel.: 02 21 / 8 09 – 40 20
Mail: thomas.fink@lwl.org andreas.hopmann@lvr.de

Verantwortlich für **Arbeitsstelle Kinder- und Jugendhilfestatistik**
Inhalt: **Forschungsverbund Deutsches Jugendinstitut e.V.**
Forschungsverbund **/ Technische Universität Dortmund**



Deutsches Jugendinstitut
Technische Universität Dortmund



Vogelpothsweg 78, 44227 Dortmund

www.akjstat.uni-dortmund.de

Tel.: 02 31 / 7 55 – 55 57

Dr. Jens Pothmann, jpothmann@fk12.tu-dortmund.de, Tel.: - 54 20

Agathe Tabel, atabel@fk12.tu-dortmund.de, Tel.: - 65 83

Sandra Fendrich, sfendrich@fk12.tu-dortmund.de, Tel.: - 65 82

Münster, Köln, Dortmund im März 2016